

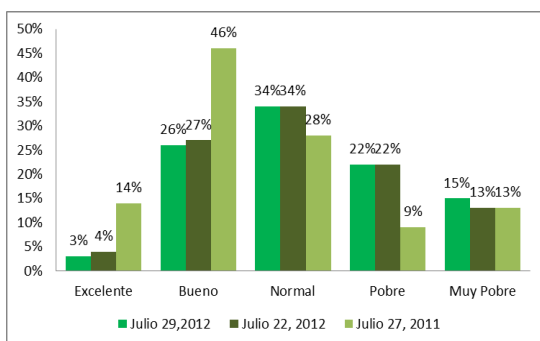

SOJA

El USDA señaló que el 29% de los cultivos está en estado bueno/excelente, un 2% por debajo del 31% de la semana pasada y también por debajo del 60% vigente a igual fecha de 2011.

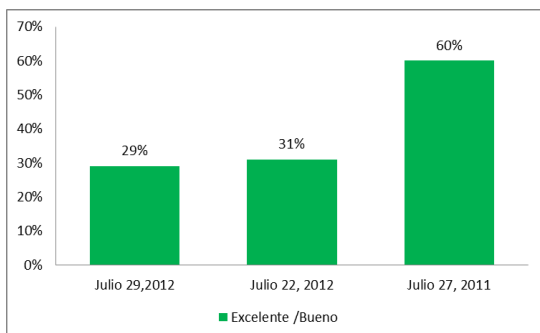

El dato también estuvo en línea con la previsión del mercado, que manejaba un recorte de entre un 1 y un 2%.

En las últimas nueve semanas, el estado bueno/excelente de la soja cayó del 65 al 29 por ciento.

El organismo añadió que el 88% de las plantas está florecido, contra el 79% de la semana pasada; el 72% de 2011, y el 75% promedio.

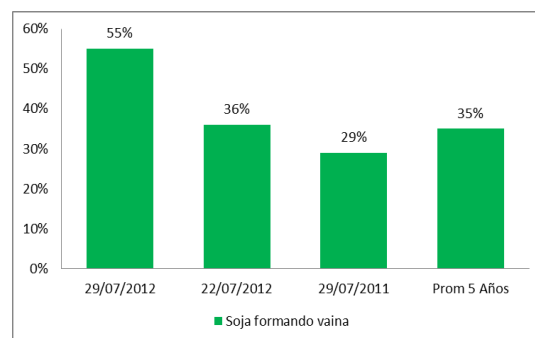
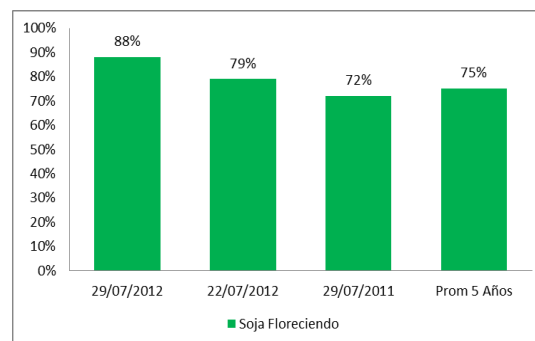

Además, el 55% de los cultivos ya está formando vainas, contra el 36% de la semana anterior; el 29% del año pasado, y el 35% promedio.

MAIZ

El USDA informó que el 24% de los cultivos está en estado bueno/excelente, un 2% por debajo del 26% de la semana pasada y también por debajo del



62% vigente a igual fecha de 2011.

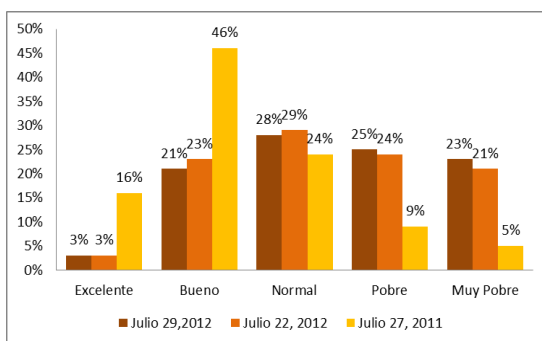
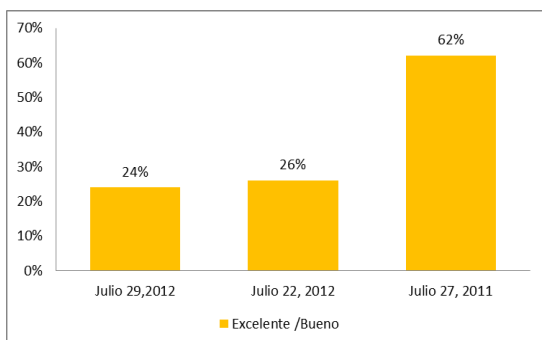

El dato estuvo en línea con la previsión del mercado, que manejaba un rango de caída posible del 2 al 4%.

En las últimas once semanas, el estado bueno/excelente del maíz cayó del 77 al 24 por ciento.

Además, el USDA indicó que el 94% de las plantas ya está polinizado, contra el 86% de la semana pasada; el 78% de 2011 para la misma fecha, y el 77% promedio de las últimas cuatro campañas.

Asimismo, el 37% de los cultivos está en la etapa de llenado de grano, contra el 22% de la semana anterior; el 15% del año pasado, y el 17% promedio.

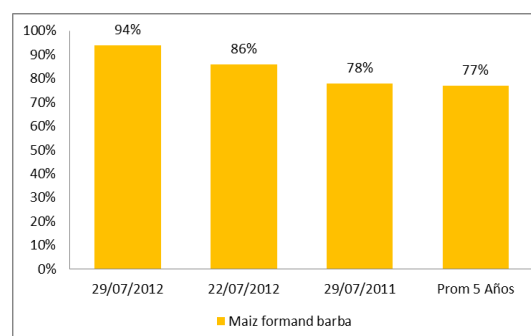
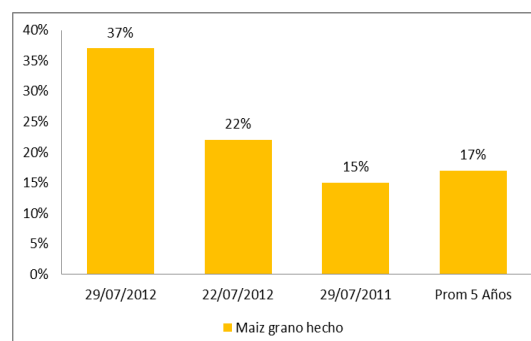
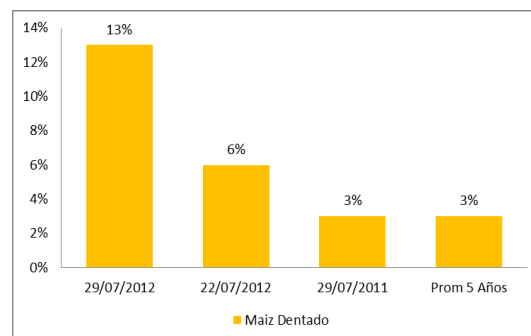

Según el organismo, está dentado el 13% de las plantas, respecto del 6% del reporte anterior, del 3% de 2011, y del 3% promedio.

TRIGO

TRIGOS DE INVIERNO

El USDA indicó que la cosecha avanzó al 85% del área apta, contra el 82% de la semana anterior; el 77% de 2011 para la misma fecha, y el 81% promedio.

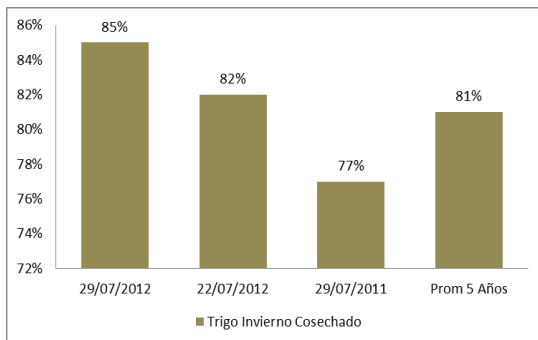

TRIGO DE PRIMAVERA

El USDA informó que el 63% de los cultivos se encuentra en estado bueno/excelente, por encima del 60% de la semana pasada, pero por debajo del 70% de 2011 para la misma fecha.

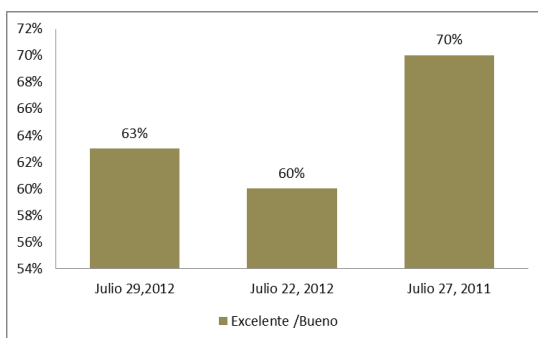

El dato sorprendió al mercado, que esperaba una desmejora del 1%.

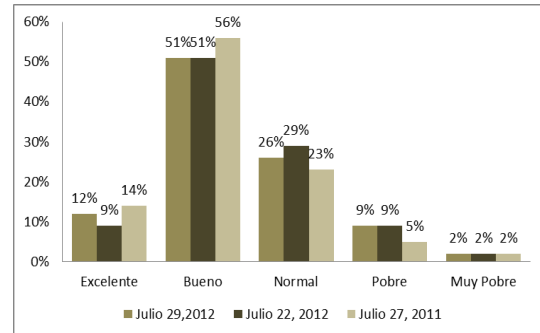

El organismo agregó que la cosecha del trigo de primavera avanzó al 28% del área apta contra el 12% de la semana pasada; el 1% de 2011, y el 3% promedio.

