

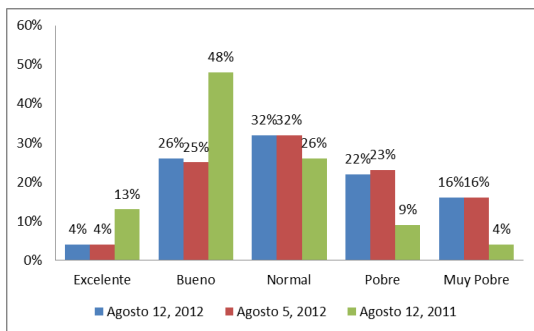

SOJA

El USDA señaló que el 30% de los cultivos está en estado bueno/excelente, por encima del 29% de la semana pasada, pero lejos del 61% vigente a igual fecha de 2011.

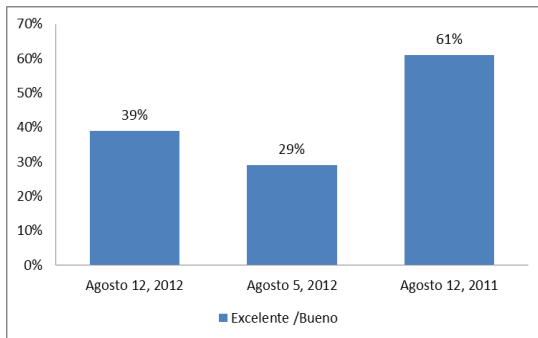

El organismo añadió que el 97% de las plantas está florecido, contra el 93% de la semana pasada; el 92% de 2011, y el 92% promedio.

Además, el 83% de los cultivos ya está formando vainas, contra el 71% de la semana anterior; el

64% del año pasado, y el 70% promedio.

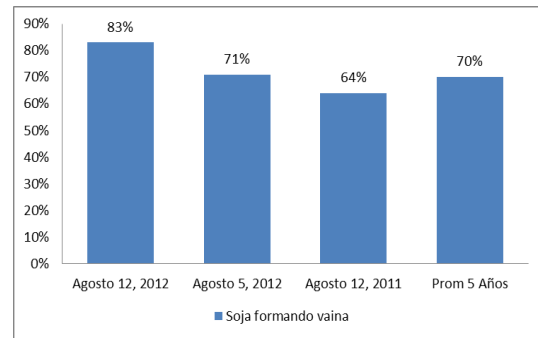
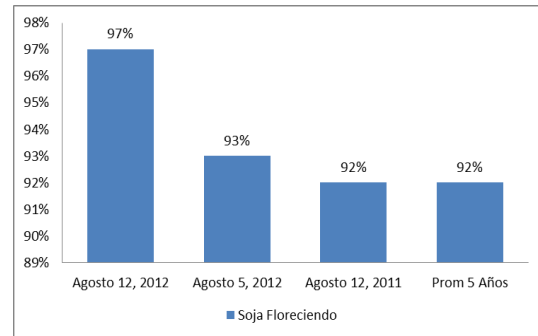

MAIZ

El USDA informó que el 23% de los cultivos está en estado bueno/excelente, sin cambios respecto de la semana pasada, pero lejos del 60% vigente a igual fecha de 2011.

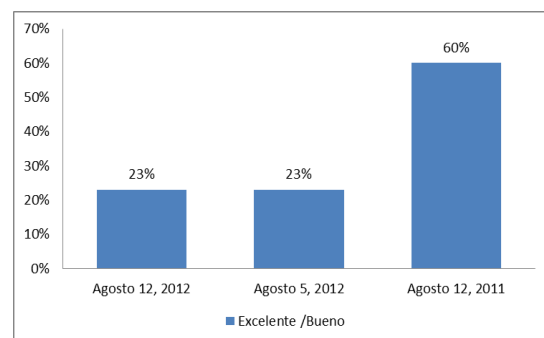

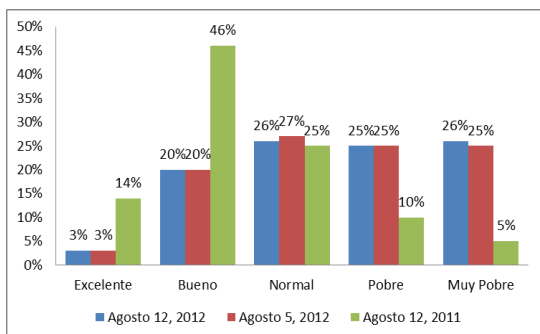

Así, el cereal cortó una racha de once semanas consecutivas con desmejoras.

Además, el USDA indicó el 78% de los cultivos está en la etapa de llenado de grano, contra el 61% de la semana anterior; el 46% del año pasado, y el 49% promedio.

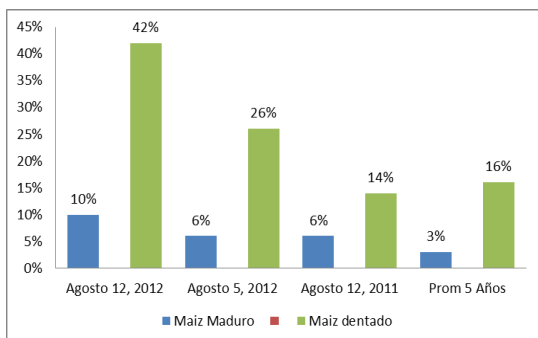

Según el organismo, está dentado el 42% de las plantas, respecto del 26% del reporte anterior; del 14% de 2011, y del 16% promedio.

Por último, está maduro el 10% de las plantas, contra el 6% del

reporte anterior; el 6% de 2011, y el 3% promedio.

TRIGO

TRIGOS DE INVIERNO

El USDA indicó que la cosecha avanzó al 94% del área apta, contra el 88% de la semana anterior; el 88% de 2011 para la misma fecha, y el 91% promedio.

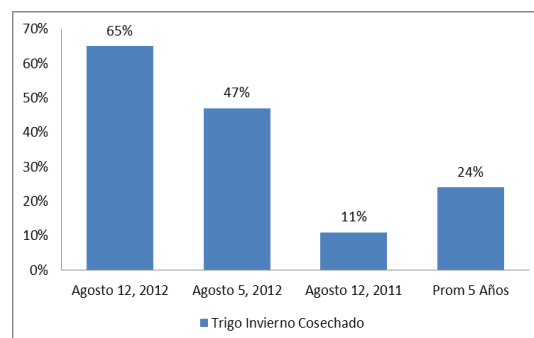

TRIGO DE PRIMAVERA

El USDA informó que el 61% de los cultivos se encuentra en estado bueno/excelente, por debajo del 63% de la semana pasada y del 66% de 2011 para la misma fecha.

El organismo agregó que la cosecha avanzó al 65% del área apta, contra el 47% de la semana pasada; el 11% de 2011, y el 24% promedio.

