

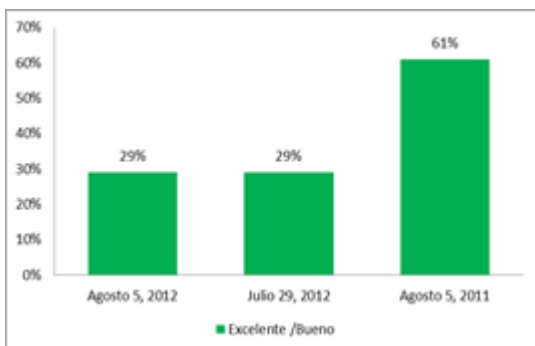

SOJA

El USDA señaló que el 29% de los cultivos está en estado bueno/excelente, sin cambios respecto de la semana pasada, pero lejos del 61% vigente a igual fecha de 2011.



El mercado manejaba un recorte de entre un 1 y un 2%.

Así, la condición óptima de la oleaginosa cortó una desmejora que se prolongó por nueve semanas consecutivas.

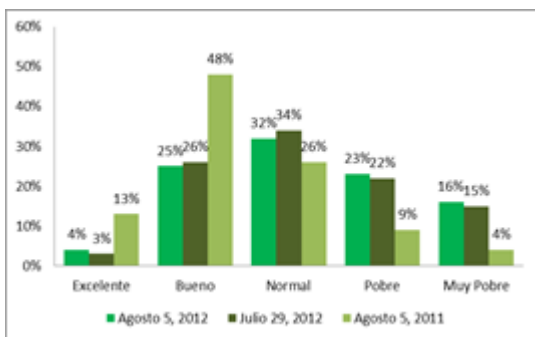

El organismo añadió que el 93% de las plantas está florecido,

contra el 88% de la semana pasada; el 84% de 2011, y el 85% promedio.

Además, el 71% de los cultivos ya está formando vainas, contra el 55% de la semana anterior; el 46% del año pasado, y el 53% promedio.

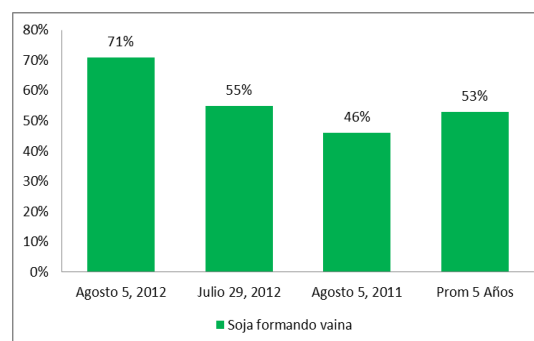
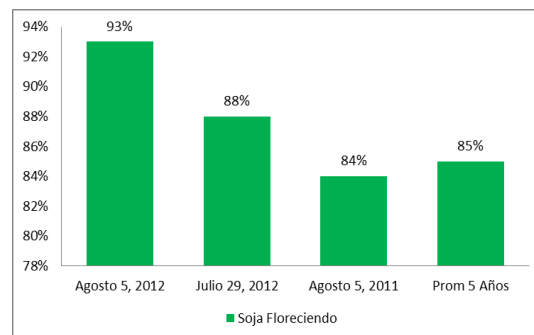

MAIZ

El USDA informó que el 23% de los cultivos está en estado bueno/excelente, un 1% por debajo del 24% de la semana pasada y también por debajo del 60% vigente a igual fecha de 2011.



El dato estuvo en línea con la previsión del mercado, que manejaba un rango de caída posible del 1 al 2%.

En las últimas once semanas, el estado bueno/excelente del maíz cayó del 77 al 23 por ciento.

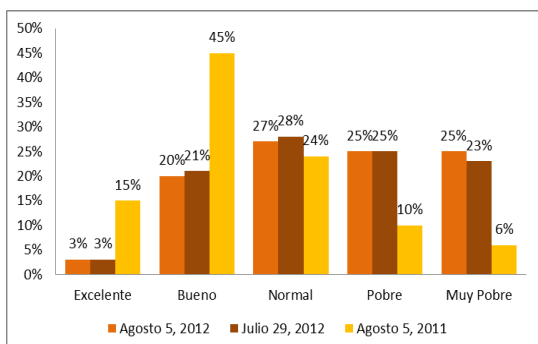
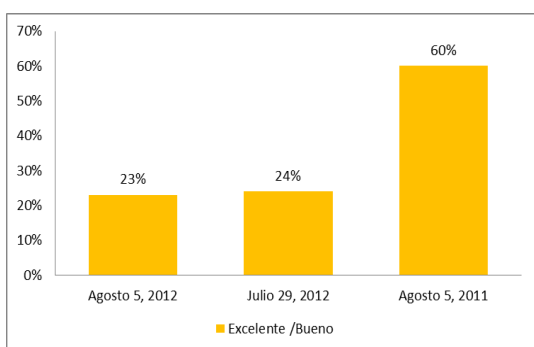

Además, el USDA indicó que el 98% de las plantas está polinizado, contra el 94% de la semana pasada; el 90% de 2011 para la misma fecha, y el 90% promedio de las últimas cuatro campañas.

Asimismo, el 61% de los cultivos está en la etapa de llenado de grano, contra el 37% de la

semana anterior; el 27% del año pasado, y el 30% promedio.

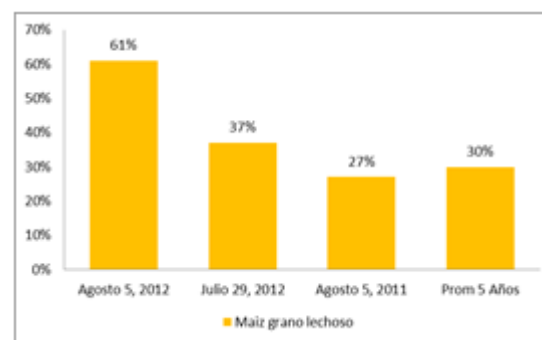
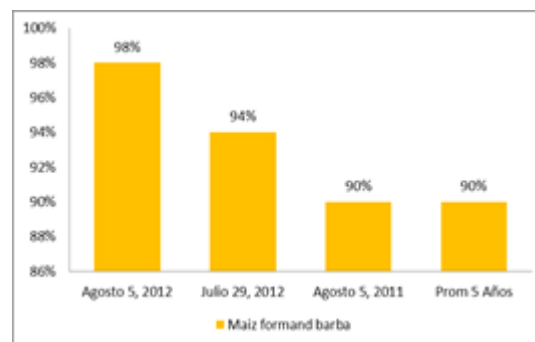

Según el organismo, está dentado el 26% de las plantas, respecto del 13% del reporte anterior; del 6% de 2011, y del 7% promedio.

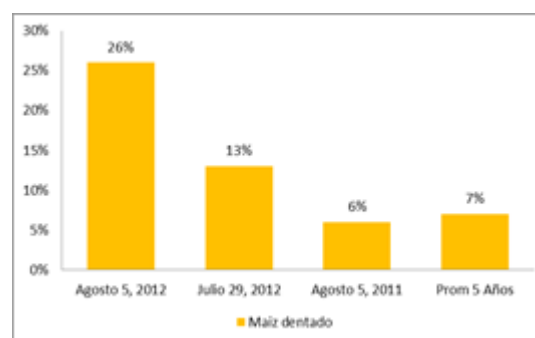

Por último, está maduro el 6% de las plantas, contra el 2% de 2011 y el 2% promedio.

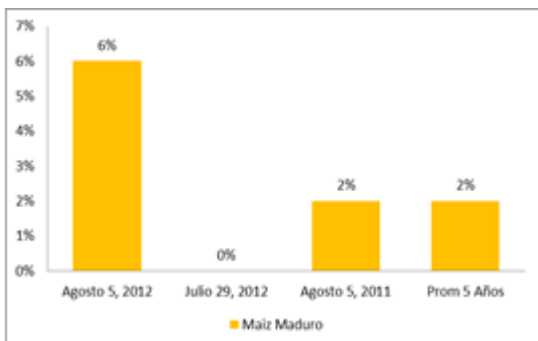

organismo agregó que la cosecha del trigo de primavera avanzó al 47% del área apta, contra el 28% de la semana pasada; el 4% de 2011, y el 12% promedio.

TRIGO

TRIGOS DE INVIERNO

El USDA indicó que la cosecha avanzó al 88% del área apta, contra el 85% de la semana anterior; el 82% de 2011 para la misma fecha, y el 87% promedio.

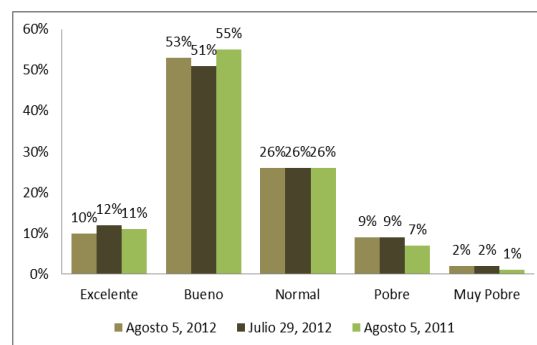
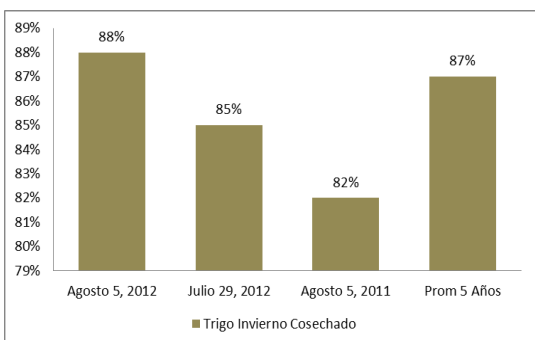
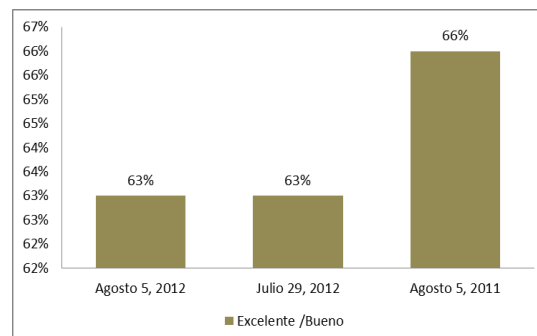

TRIGO DE PRIMAVERA

El USDA informó que el 63% de los cultivos se encuentra en estado bueno/excelente, sin cambios respecto de la semana pasada, pero por debajo del 66% de 2011 para la misma fecha. El

