

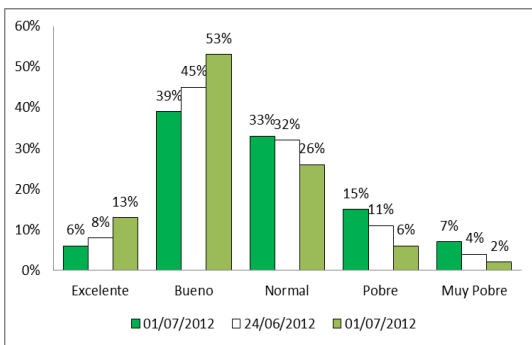

SOJA

El USDA señaló que el 45% de los cultivos está en estado bueno/excelente, un 8% por debajo del 53% de la semana pasada y también por debajo de 66% vigente de igual fecha de 2011.



El dato dado por el organismo fue peor al esperado por el mercado, que calculaba un 50% de plantas en estado óptimo.

En las últimas cinco semanas, el estado bueno/excelente de la soja cayó un 20%, al pasar del 65 al 45 por ciento.

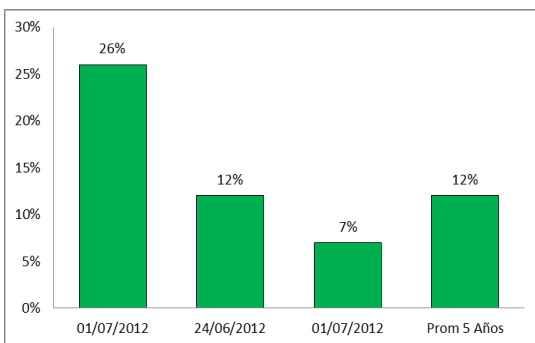

El organismo añadió que el 26% de las plantas ya está florecido, contra el 12% de la semana pasada; el 7% de 2011, y el 12% promedio.

MAIZ

El USDA informó que el 48% de los cultivos está en estado bueno/excelente, un 8% por debajo del 56% de la semana pasada y también por debajo del 69% vigente a igual fecha de 2011.

El mercado esperaba un 51% de cultivos en estado óptimo.

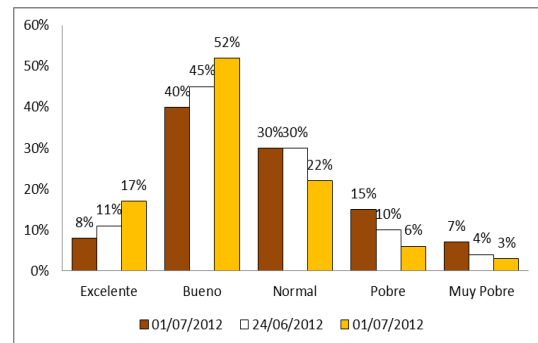

En las últimas siete semanas, el estado bueno/excelente del maíz cayó un 29%, al retroceder del 77 al 48 por ciento.

Además, el USDA indicó que el 25% de las plantas ya está polinizado, contra el 10% de la



semana pasada; el 5% de 2011 para la misma fecha, y el 8% promedio de las últimas cuatro campañas.

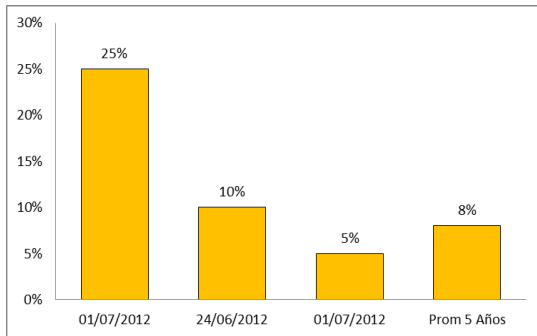

estado bueno/excelente, por debajo del 77% de la semana pasada, pero aún por encima del 70% de 2011 para la misma fecha.

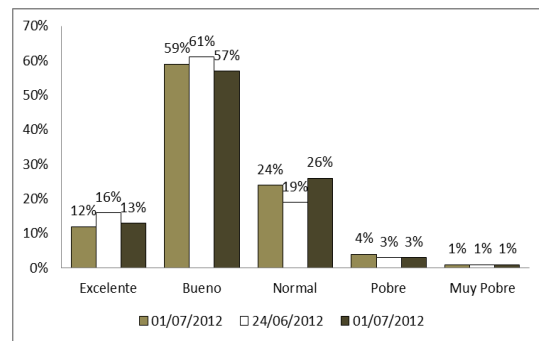

TRIGO

TRIGOS DE INVIERNO

El USDA indicó que la cosecha avanzó al 69% del área apta, contra el 59% de la semana anterior; el 49% de 2011 para la misma fecha, y el 43% promedio.

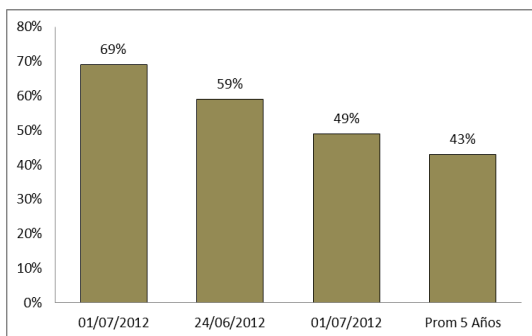

El organismo indicó que el 73% de los cultivos está espigado, contra el 57% de la semana pasada; el 12% de 2011, y el 35% promedio.

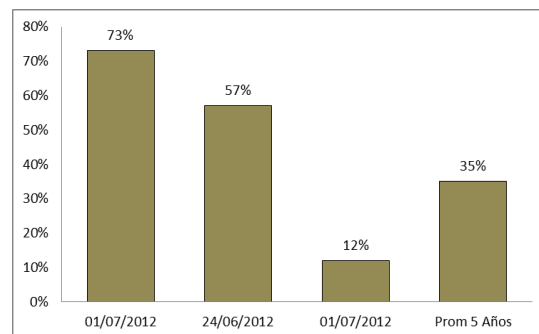

TRIGO DE PRIMAVERA

El USDA informó que el 71% de los cultivos se encuentra en