



ESTADO DE LOS CULTIVOS ESTADOS UNIDOS

JUNIO 27

TRIGOS DE INVIERNO

El USDA indicó que la cosecha progresó al 44% del área apta, por encima del 31% de la semana pasada; del 36% del año anterior para la misma fecha, y del 37% promedio de las últimas cuatro campañas.

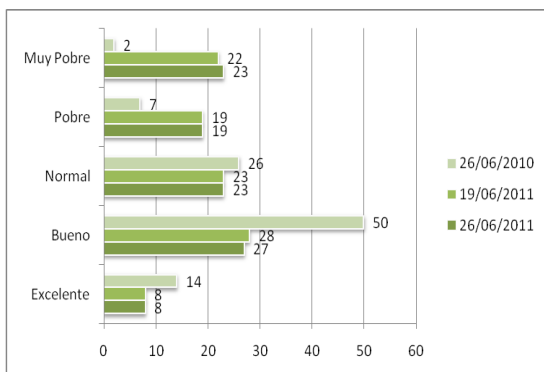

Acerca del estado de los cultivos, el USDA indicó que el 35% está en estado bueno/excelente, por debajo del 36% de la semana pasada, pero lejos del 64% de igual momento de 2010.

El organismo añadió que el 94% del trigo está espigado, contra el

90% de la semana anterior; el 95% del año pasado, y el 98% promedio de las últimas cuatro campañas.

TRIGO DE PRIMAVERA

La siembra del trigo de primavera avanzó al 95% del área prevista, contra el 91% de la semana anterior; el 100% de igual momento de 2010, y el 100% promedio.

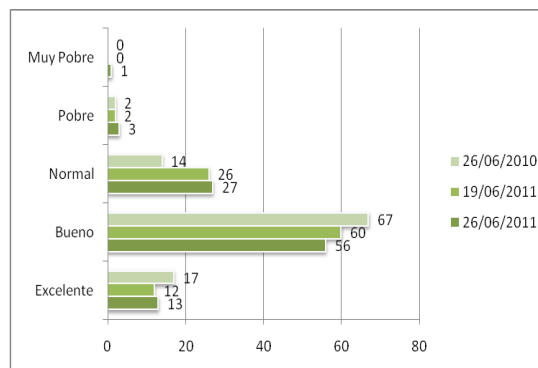

Está en emergencia el 89% de los cultivos, respecto del 83% del reporte pasado; del 100% del año anterior, y del 100% promedio.

Acerca del estado de las plantas, el 69% está en estado bueno/excelente, por debajo del 72% de la semana anterior y del 84% del año pasado.



MAIZ

En su reporte semanal, el Departamento de Agricultura de los Estados Unidos informó que el 68% de los cultivos se encuentran en estado bueno/excelente, por debajo del 70% de la semana pasada y del 73% de igual momento de 2010.

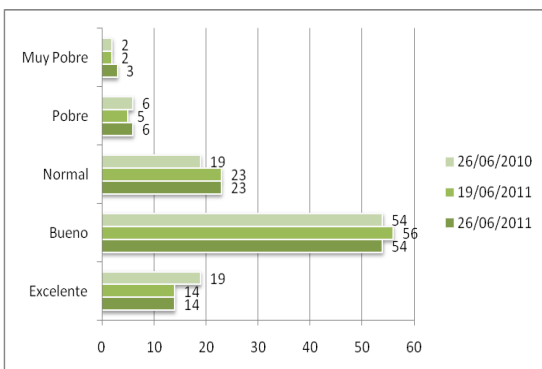

SOJA

El USDA señaló que la siembra de soja avanzó al 97% del área apta, por encima del 94% de la semana pasada; del 96% de 2010 para la misma fecha, y del 96% promedio.

En emergencia hay un 92% de cultivos, contra el 82% de la semana anterior; el 92% del año pasado y el 92% promedio.

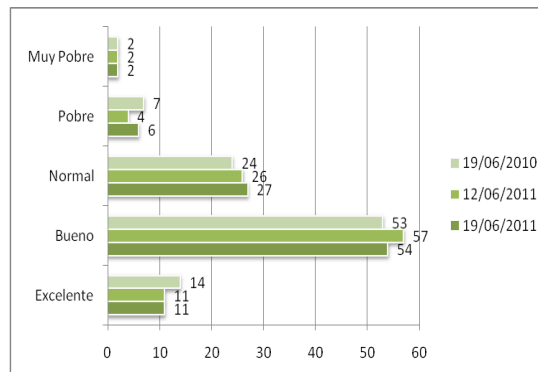

Respecto del estado de los cultivos, el USDA relevó un 65% en estado bueno/excelente, por debajo del 68% de la semana pasada y del 67% de igual momento de 2010.

