



## ESTADO DE LOS CULTIVOS ESTADOS UNIDOS

JULIO 25

### TRIGOS DE INVIERNO

El USDA indicó que la cosecha progresó al 75% del área apta, contra el 68% de la semana pasada; el 78% del año anterior para la misma fecha, y el 80% promedio de las últimas cuatro campañas.

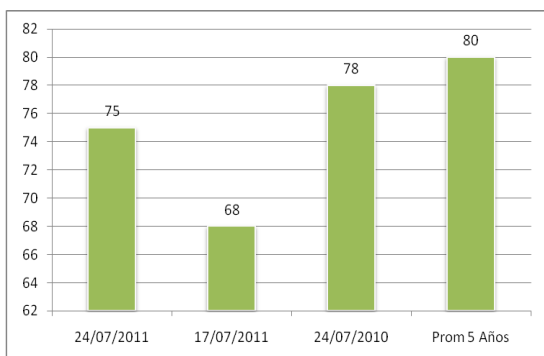

### TRIGO DE PRIMAVERA

Acerca del estado de las plantas, el USDA el 74% está en estado bueno/excelente, por encima del 73% de la semana anterior, pero por debajo del 83% del año pasado. El dato oficial contrastó con la expectativa de los

operadores, que preveían una desmejora del 1%.

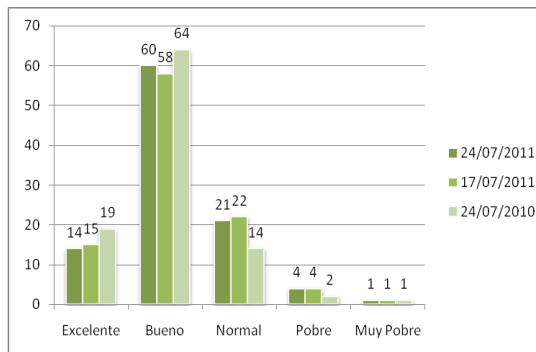

Según el USDA, un 83% de los cultivos ya está espigado, contra el 60% de la semana anterior; el 92% de 2010, y el 95% promedio.

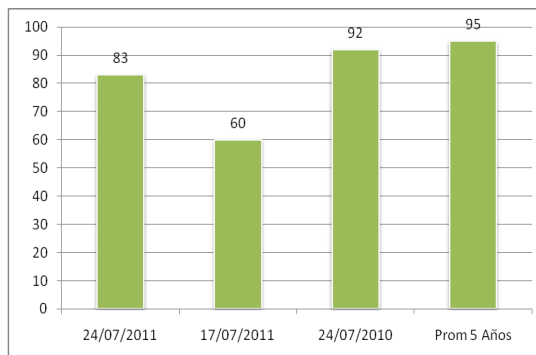

### MAIZ

En su reporte semanal, el Departamento de Agricultura de los Estados Unidos informó que el 62% de los cultivos se encuentra en estado bueno/excelente, por debajo del 66% de la semana pasada y del 72% de igual



momento de 2010. Esta caída de la condición óptima de las plantas resultó superior a la prevista por el mercado, que contemplaba una desmejora del 2%.

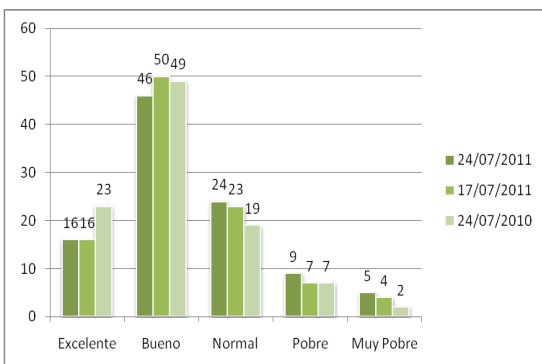

El organismo añadió que el 65% de los cultivos está en el período de polinización, contra el 35% de la semana anterior; el 82% de igual momento del año pasado, y el 69% promedio de las últimas cuatro campañas.

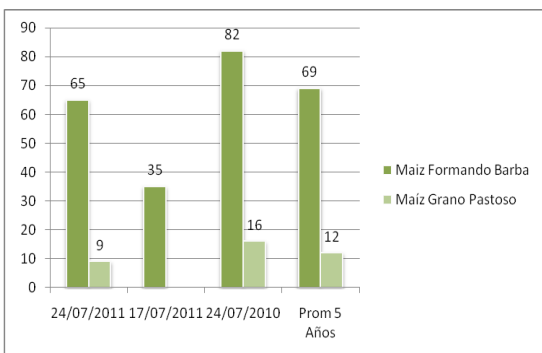

Además, está llenado granos el 9% de los cultivos, contra 16% de 2010 y el 12% promedio.

### SOJA

Respecto del estado de los cultivos de soja, el USDA relevó un 62% en estado bueno/excelente, por debajo del 64% de la semana pasada y del 67% de 2010.

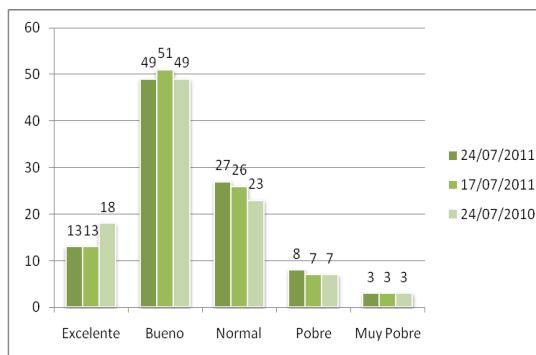

El dato oficial estuvo en línea con la previsión del mercado, que manejaba una caída del estado de entre el 1 y el 2%.

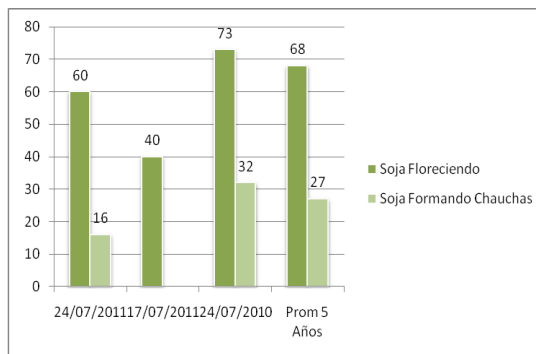

El organismo añadió que la etapa de floración comprende el 60% de las plantas, contra el 40% de la



semana precedente; el 73% de 2010, y el 68% promedio.

Asimismo, el USDA indicó que el 16% de las plantas está formando vainas, contra el 32% del año precedente y el 27% promedio.