



ESTADO DE LOS CULTIVOS ESTADOS UNIDOS

AGOSTO 22

TRIGOS DE INVIERNO

El USDA indicó que la cosecha progresó al 94% del área apta, contra el 91% de la semana pasada; el 94% del año anterior para la misma fecha, y el 97% promedio de las últimas cuatro campañas.

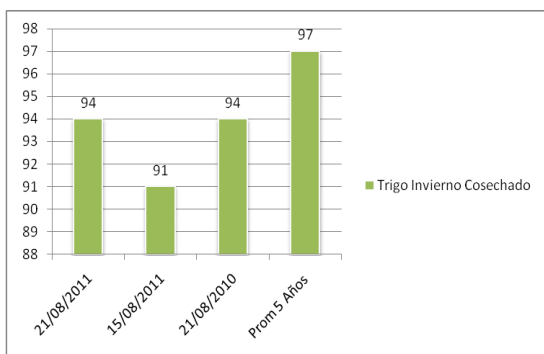

TRIGO DE PRIMAVERA

Según el USDA, se cosechó un 29% del área apta, contra el 13% de la semana anterior; el 49% del año pasada, y el 56% promedio.

Acerca del estado de las plantas, el USDA relevó un 62% en estado bueno/excelente, por debajo del

66% de la semana anterior y del 82% del año pasado.

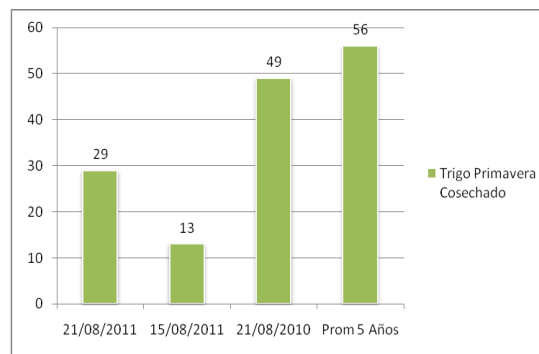
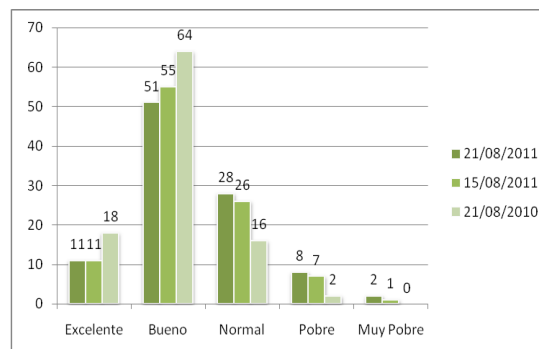

MAIZ

En su reporte semanal, el Departamento de Agricultura de los Estados Unidos informó que el 57% de los cultivos se encuentra en estado bueno/excelente, por debajo del 60% de la semana pasada y del 70% de igual momento de 2010.



El organismo añadió que está llenado granos el 73% de los cultivos, frente al 52% de la semana precedente; el 86% de 2010, y el 73% promedio. Además, está dentado el 33% de los cultivos, contra el 17% de la semana anterior; el 51% del año pasado y el 37% promedio.

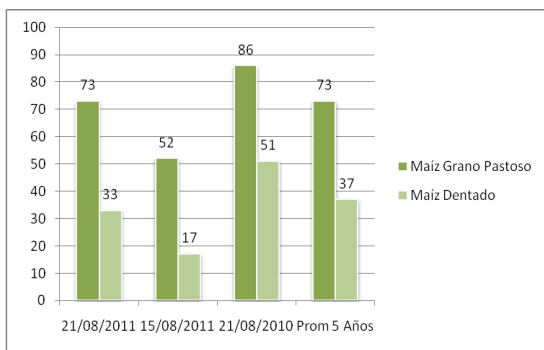
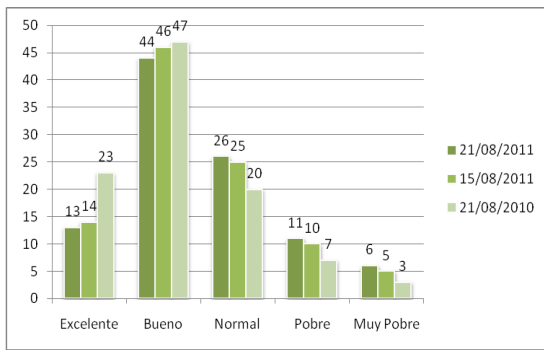

SOJA

Respecto del estado de los cultivos de soja, el USDA relevó un 59% en estado bueno/excelente, por debajo del

61% de la semana pasada y del 64% de 2010.

El organismo añadió que la etapa de floración comprende el 97% de las plantas, contra el 94% de la semana precedente; el 98% de 2010, y el 97% promedio.

Asimismo, el USDA indicó que el 83% de las plantas está formando vainas, contra el 70% de la semana anterior; el 90% del año precedente y el 88% promedio.

