



**ESTADO DE LOS CULTIVOS**  
**ESTADOS UNIDOS**

**SEPTIEMBRE 19**

**TRIGO DE PRIMAVERA**

**MAIZ**

En su reporte semanal, el Departamento de Agricultura de los Estados Unidos informó que comenzó la cosecha de maíz, con un avance del 10%, contra el 18% de 2010 y el 11% promedio de las últimas cuatro campañas.

Acerca del estado de los cultivos, el 51% se encuentra en estado bueno/excelente, por debajo del 53% de la semana pasada y del 68% de igual momento de 2010.

El organismo añadió que está dentado el 92% de los cultivos, contra el 84% de la semana anterior; el 97% del año pasado y el 91% promedio.

El USDA agregó que el 46% de las plantas está maduro, frente al 29% del segmento anterior; el 67% de 2010, y el 48% promedio.

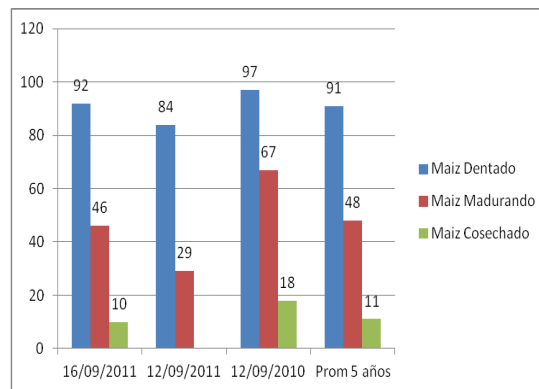
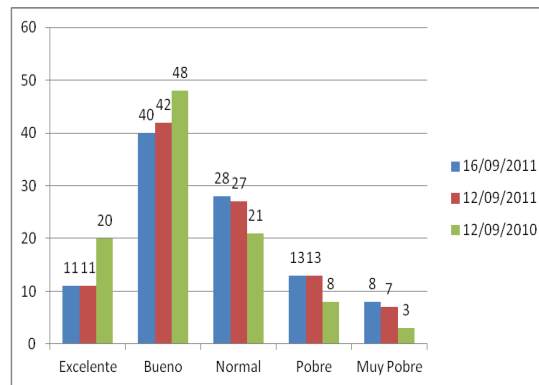

**SOJA**

Respecto del estado de los cultivos de soja, el USDA relevó un 53% en estado bueno/excelente, por debajo del 56% de la semana pasada y del 63% de 2010.

El organismo añadió que el 33% de las plantas está perdiendo hojas, contra el 15% del segmento precedente; el 56% de 2010, y el 47% promedio.

