



**ESTADO DE LOS CULTIVOS  
ESTADOS UNIDOS**

**JULIO 18**

**TRIGOS DE INVIERNO**

El USDA indicó que la cosecha progresó al 68% del área apta, por encima del 63% de la semana pasada; del 70% del año anterior para la misma fecha, y del 72% promedio de las últimas cuatro campañas.

**TRIGO DE PRIMAVERA**

**Acerca del estado de las plantas,** el USDA el 73% está en estado bueno/excelente, sin cambios respecto de la semana anterior, pero por debajo del 82% del año pasado.

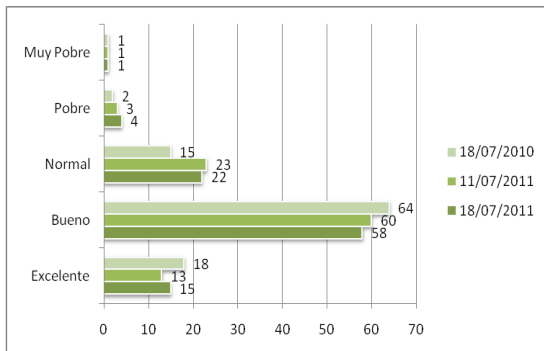

Según el USDA, un 60% de los cultivos ya está espigado, contra el 27% de la semana anterior; el 84% de 2010, y el 88% promedio.

**MAIZ**

En su reporte semanal, el Departamento de Agricultura de los Estados Unidos informó que el 66% de los cultivos se encuentra en estado bueno/excelente, por debajo del 69% de la semana pasada y del 72% de igual momento de 2010.

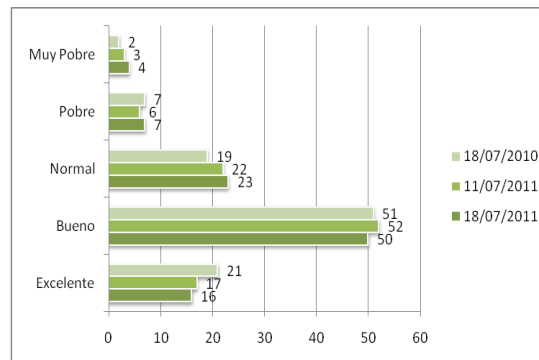

El organismo añadió que el 35% de los cultivos está en el período de polinización, contra el 14% de la semana anterior; el 62% de igual momento del año pasado, y el 47% promedio de las últimas cuatro campañas.

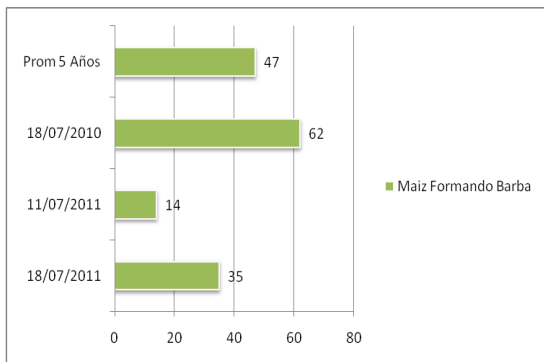

El organismo añadió que la etapa de floración comprende el 40% de las plantas, contra el 21% de la semana precedente; el 58% de 2010, y al 52% promedio.

### SOJA

Respecto del estado de los cultivos de soja, el USDA relevó un 64% en estado bueno/excelente, por debajo del 66% de la semana pasada y del 67% de 2010.

