



ESTADO DE LOS CULTIVOS ESTADOS UNIDOS

OCTUBRE 17

TRIGOS DE INVIERNO

La nueva siembra de variedades de invierno avanzó al 73% del área prevista, contra el 59% de la semana anterior; el 80% de 2010, y el 77% promedio.

El 44% de las plantas entró en la etapa de emergencia, frente al 28% de la semana precedente; al 50% del año pasado, y al 51% promedio.

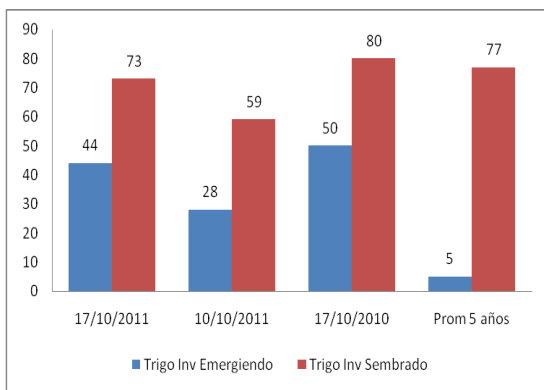

MAIZ

En su reporte semanal, el Departamento de Agricultura de los Estados Unidos informó que la

cosecha de maíz avanzó al 47% del área apta, contra el 33% de la semana pasada; el 66% de 2010 y el 41% promedio de las últimas cuatro campañas.

Acerca del estado de los cultivos, el 53% se encuentra en estado bueno/excelente, sin cambios respecto de la semana pasada.

El organismo añadió que el 94% de las patatas está maduro, frente al 89% del segmento anterior; al 100% de 2010, y al 93% promedio.

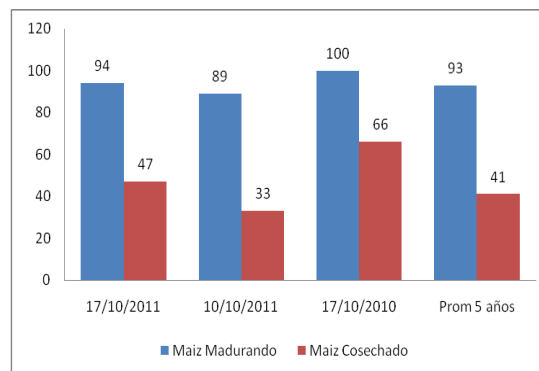
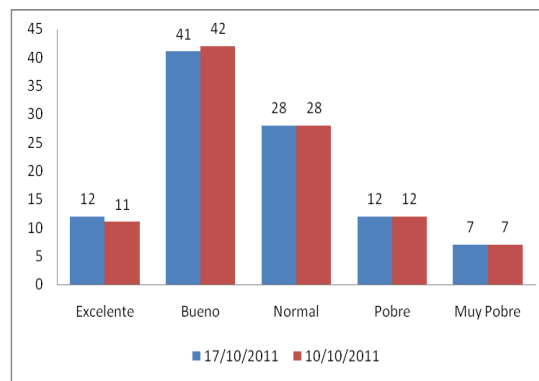



SOJA

La cosecha de soja avanzó al 69% del área apta, respecto del 51% de la semana pasada; del 81% de 2010, y del 61% promedio.

El organismo añadió que el 95% de las plantas está perdiendo hojas, contra el 90% del segmento precedente; el 98% de 2010, y el 96% promedio.

Por lo avanzado de la cosecha, el USDA dejó de reportar la condición de las plantas aún en pie.

