



**ESTADO DE LOS CULTIVOS
ESTADOS UNIDOS**

SEPTIEMBRE 12

TRIGO DE PRIMAVERA

MAIZ

En su reporte semanal, el Departamento de Agricultura de los Estados Unidos informó que el 53% de los cultivos se encuentra en estado bueno/excelente, por encima del 52% de la semana pasada, pero por debajo del 68% de igual momento de 2010.

El organismo añadió que está llenado granos el 97% de los cultivos, frente al 94% de la semana precedente; el 99% de 2010, y el 96% promedio.

Además, está dentado el 84% de los cultivos, contra el 71% de la semana anterior; el 92% del año pasado y el 82% promedio.

El USDA agregó que el 29% de las plantas está maduro, frente al 18% del segmento anterior; el 50% de 2010, y el 33% promedio.

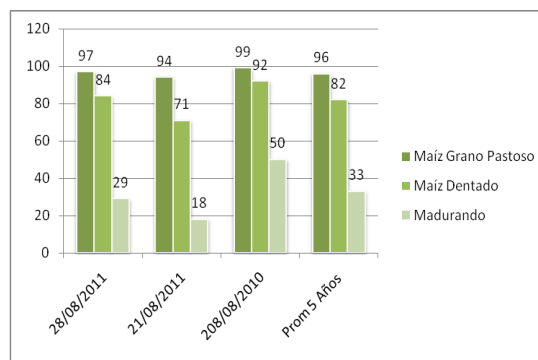
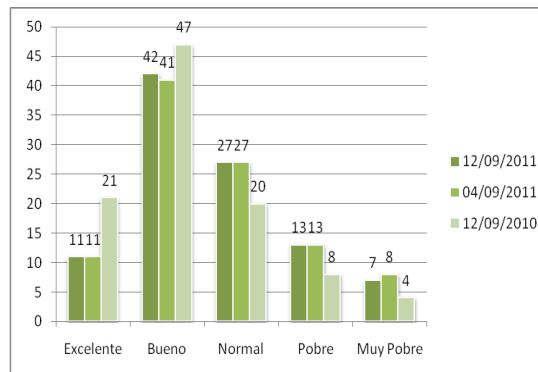

SOJA

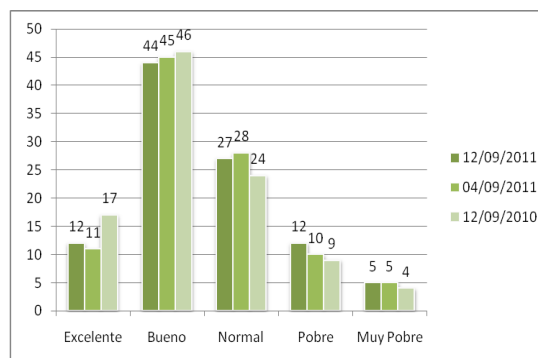

Respecto del estado de los cultivos de soja, el USDA relevó un 56% en estado bueno/excelente, sin cambios respecto de la semana pasada, pero por debajo del 63% de 2010.



El organismo añadió que el 15% de las plantas está perdiendo hojas, contra el 6% del segmento precedente; el 35% de 2010, y el 27% promedio

