



ESTADO DE LOS CULTIVOS
ESTADOS UNIDOS

JULIO 11

TRIGOS DE INVIERNO

El USDA indicó que la cosecha progresó al 63% del área apta, por encima del 56% de la semana pasada; del 62% del año anterior para la misma fecha, y del 63% promedio de las últimas cuatro campañas.

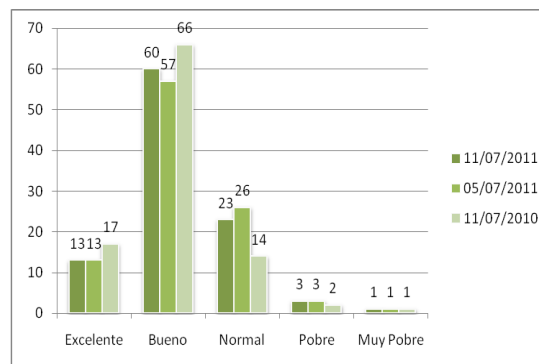

TRIGO DE PRIMAVERA

Está en emergencia el 98% de los cultivos, respecto del 94% del reporte pasado; del 100% del año anterior, y del 100% promedio. Acerca del estado de las plantas, el 73% está en estado bueno/excelente, por encima del 70% de la semana anterior, pero por debajo del 83% del año pasado.

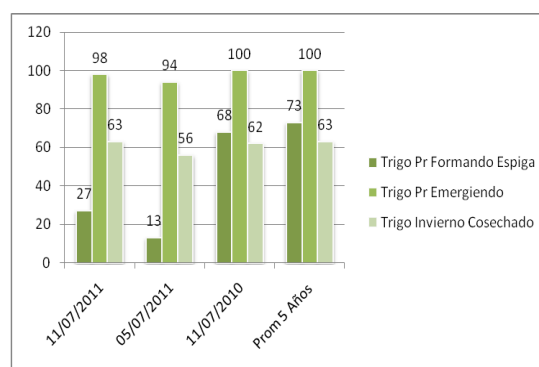

Según el UDSA, un 27% de los cultivos ya está espigado, contra el 13% de la semana anterior; el 68% de 2010, y el 73% promedio.

MAIZ

En su reporte semanal, el Departamento de Agricultura de los Estados Unidos informó que el 69% de los cultivos se encuentra en estado bueno/excelente, sin cambios respecto de la semana pasada, pero aún por debajo del 73% de igual momento de 2010.

El organismo añadió que el 14% de los cultivos está en el período de polinización, contra el 6% de la semana anterior; el 36% de igual momento del año pasado, y el 26%



promedio de las últimas cuatro campañas.

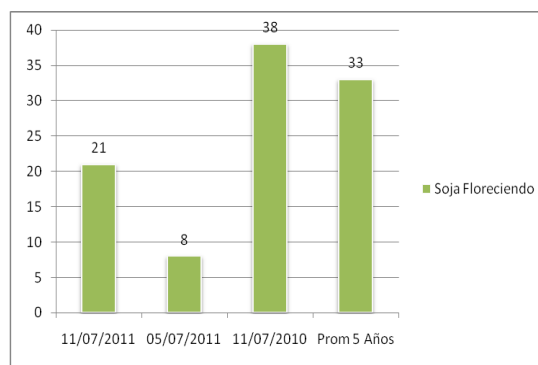
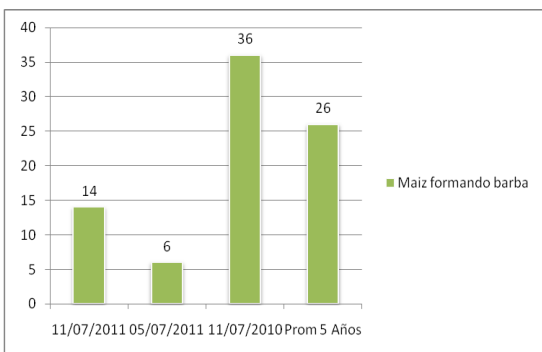
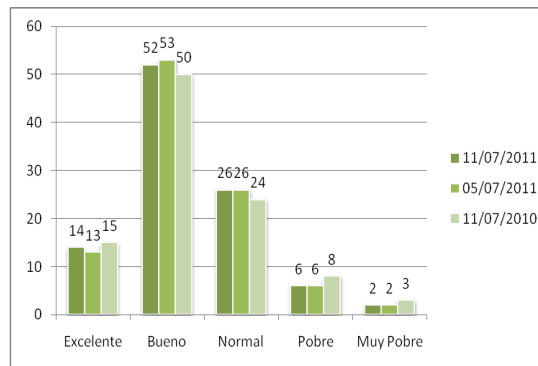
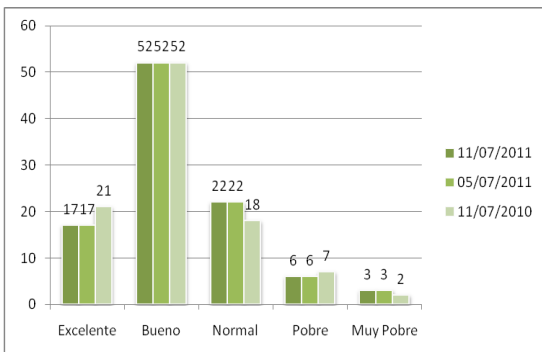

SOJA

Respecto del estado de los cultivos de soja, el USDA relevó un 66% en estado bueno/excelente, sin cambios respecto de la semana pasada y por encima del 65% de 2010.

El organismo añadió que la etapa de floración comprende el 21% de las plantas, contra el 8% de la semana precedente; el 38% de 2010, y al 33% promedio.