



**ESTADO DE LOS CULTIVOS**  
**ESTADOS UNIDOS**

**JULIO 5**

**TRIGOS DE INVIERNO**

El USDA indicó que la cosecha progresó al 56% del área apta, por encima del 44% de la semana pasada; del 52% del año anterior para la misma fecha, y del 52% promedio de las últimas cuatro campañas.

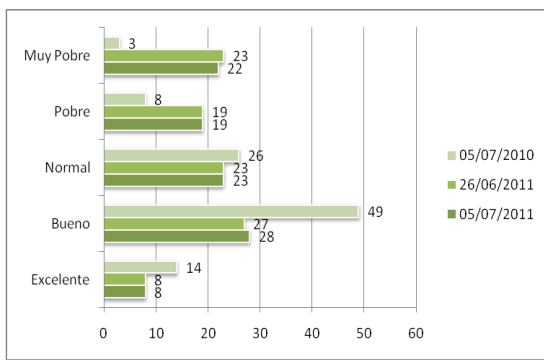

Acerca del estado de los cultivos, el USDA indicó que el 36% está en estado bueno/excelente, por encima del 35% de la semana pasada, pero lejos del 63% de igual momento de 2010.

El organismo añadió que el 97% del trigo está espigado, contra el 94% de la semana anterior; el

98% del año pasado, y el 97% promedio de las últimas cuatro campañas.

**TRIGO DE PRIMAVERA**

Está en emergencia el 94% de los cultivos, respecto del 88% del reporte pasado; del 100% del año anterior, y del 100% promedio. Acerca del estado de las plantas, el 70% está en estado bueno/excelente, por encima del 69% de la semana anterior, pero por debajo del 83% del año pasado. Según el UDSA, un 13% de los cultivos ya están espigados, contra el 47% de 2010 y el 52% promedio.

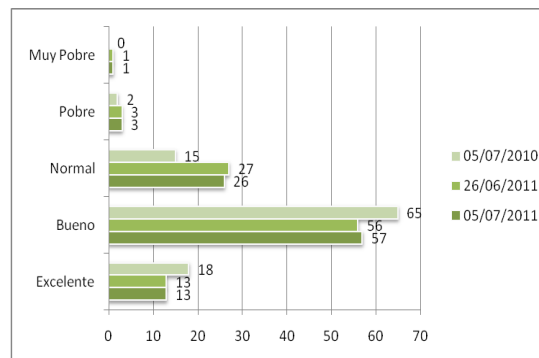

**MAIZ**

En su reporte semanal, el Departamento de Agricultura de los Estados Unidos informó que el



69% de los cultivos se encuentran en estado bueno/excelente, por encima del 68% de la semana pasada, pero aún por debajo del 71% de igual momento de 2010.

El organismo informó que el 6% de los cultivos está en el período de polinización, contra el 18% de igual momento del año anterior y el 12% promedio de las últimas cuatro campañas.

un 66% en estado bueno/excelente, por encima del 65% de la semana pasada y en igual nivel que en 2010.

El organismo añadió que en emergencia hay un 96% de cultivos, contra el 92% de la semana anterior; el 97% del año pasado y el 96% promedio. Además, el 8% de las plantas ya está florecida, frente al 21% de 2010 y al 18% promedio.

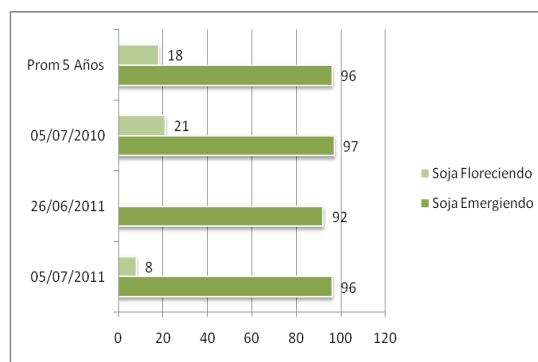
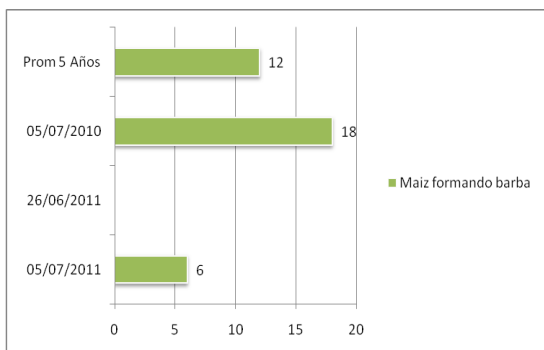
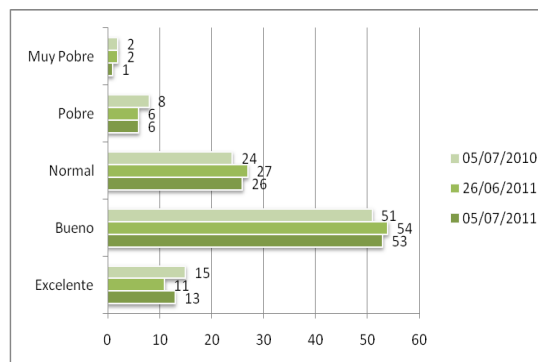
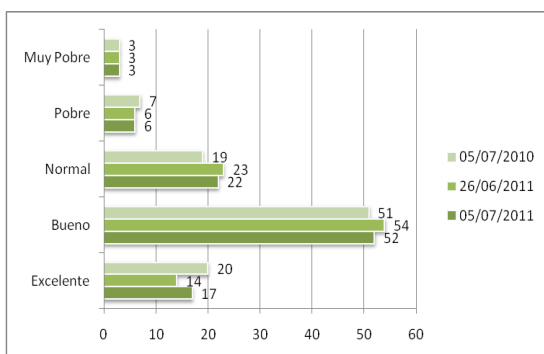

### SOJA

Respecto del estado de los cultivos de soja, el USDA relevó