



ESTADO DE LOS CULTIVOS

ESTADOS UNIDOS

OCTUBRE 3

TRIGO DE PRIMAVERA

El USDA dio por finalizada la cosecha del trigo de primavera.

TRIGOS DE INVIERNO

La nueva siembra de variedades de invierno avanzó al 42% del área prevista, contra el 26% de la semana anterior; el 52% de 2010, y el 53% promedio.

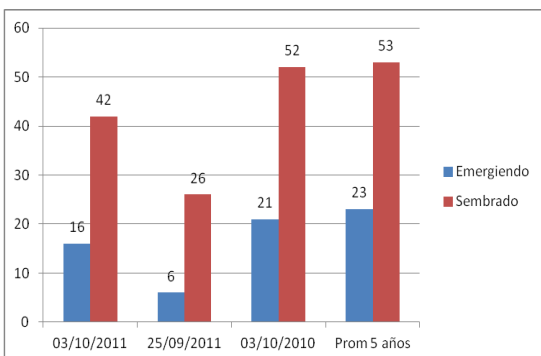

El 16% de las plantas entró en la etapa de emergencia, frente al 6% de la semana precedente; el 21% del año pasado, y el 23% promedio.

MAIZ

En su reporte semanal, el Departamento de Agricultura de los Estados Unidos informó que la cosecha de maíz avanzó al 21% del área apta, contra el 15% de la semana pasada; el 37% de 2010 y el 23% promedio de las últimas cuatro campañas.

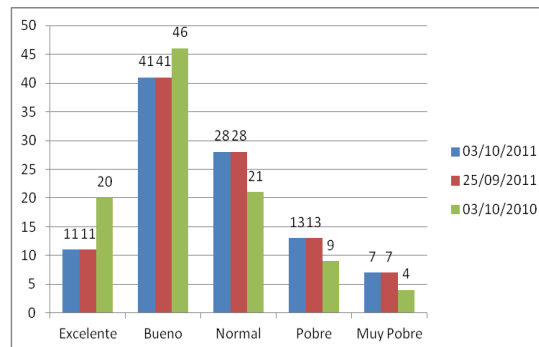

Acerca del estado de los cultivos, el 52% se encuentra en estado bueno/excelente, sin cambios respecto de la semana pasada, pero por debajo del 66% de igual momento de 2010.

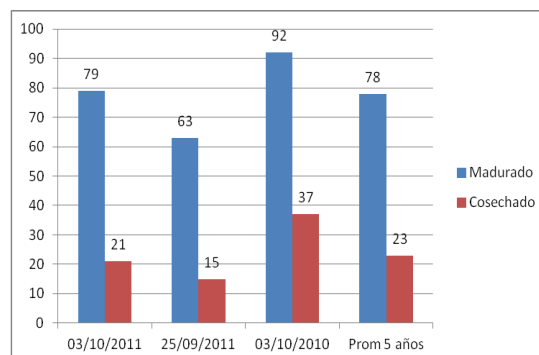



ENFOAGRO

El organismo añadió que el 79% de las plantas está maduro, frente al 63% del segmento anterior; el 92% de 2010, y el 74% promedio.

SOJA

La cosecha de soja avanzó al 19% del área apta, respecto del 5% de la semana pasada; del 34% de 2010, y del 25% promedio.

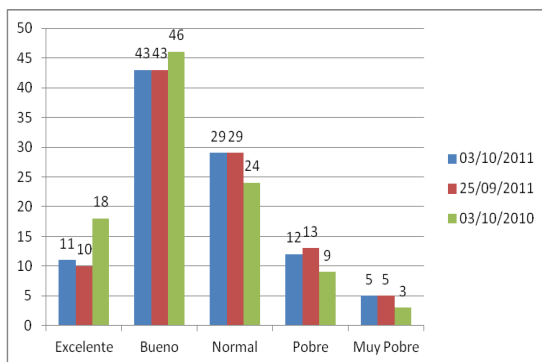
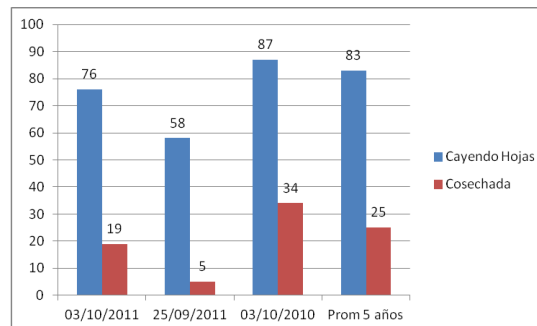

Respecto del estado de los cultivos de soja, el USDA relevó un 54% en estado bueno/excelente, por encima del 53% de la semana anterior, pero por debajo del 64% de 2010.

El organismo añadió que el 76% de las plantas está perdiendo hojas, contra el 58% del segmento precedente; el 87% de 2010, y el 83% promedio.