



Rosario 31/05/2019

Informe de Mercado

Maíz

Mercado Internacional

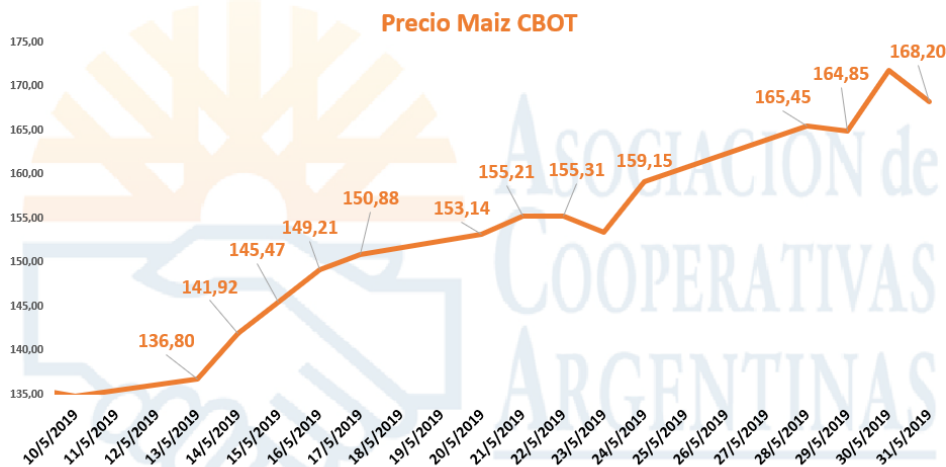

Continúa el recalentamiento de los precios en el mercado de Chicago dadas las inundaciones y el pronóstico de lluvia de cara a los próximos días.

Solo se pudo avanzar en la **implantación del cereal hasta el 58%** de área con intensidad de siembra cuando deberían estar al 90% comparado con los registros históricos.

Ante este mal dato y la llegada de la fecha límite para la siembra, **los fondos tomaron una rápida postura de recompra de su posición vendida**, generando la abrupta suba que vimos en la última semana y que acompaña la tendencia desde mediados de mes.

El Consejo Internacional de Cereales (IGC) recortó el jueves su pronóstico para la producción mundial de maíz en la temporada 2019/2020, impulsado por una perspectiva disminuida para la cosecha de los Estados Unidos.

Se reduce en 7 millones de toneladas la producción mundial de maíz por el mal clima en Estados Unidos, llegando a 1118 millones.

Por el lado de Estados Unidos se redujo la producción estimada de 371 millones de toneladas a 362 millones.

Informe de Mercado Maíz

Bolsa de Cereales de Buenos Aires:
Avance de 37.4% en la cosecha.
Rinde promedio de 94.8 qq/ha.

La Bolsa de Comercio de Rosario estima que la próxima campaña de maíz podría incrementarse en 10% el área a sembrar.

Para la **campaña 2018/19** se llevan comercializadas a la fecha **20.87 mill.tt** de la producción estimada en **48.5 mill.tt.**

Mercado Local

La Bolsa de Cereales de Buenos Aires, en su reporte PAS informó un **avance del 37.4%** de la cosecha nacional de maíz. El rinde promedio relevado por la entidad se encuentra estable en **94.8 qq/ha** (leve baja respecto a la semana anterior).

Al momento se llevaría recolectado mas de 2.2 millones de hectáreas.

Comentario de la Bolsa de Cereales: Gran parte de los lotes del cereal aún en pie se encuentran en madurez fisiológica, a la espera de su cosecha. Durante la última semana, las labores de recolección de maíz con destino grano comercial se concentraron en las provincias de Santa Fe, Entre Ríos, Córdoba y Buenos Aires.

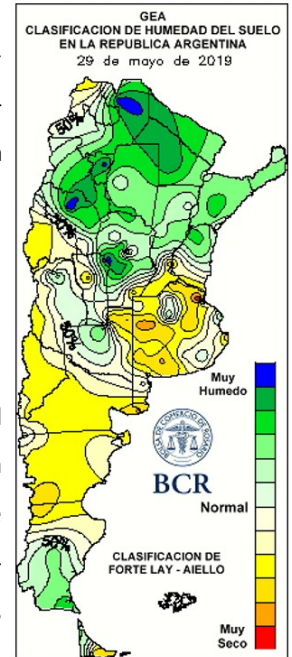

El ministerio de Agroindustria publico los datos comercializados al 22/05

Se comercializaron en la semana anterior 1.342.400 toneladas de maíz 18/19 y 224.000 toneladas de maíz 17/18. Para la campaña 19/20 estamos en 714.000 toneladas vendidas.

La exportación lleva compradas 19.94 millones de toneladas de la nueva campaña 18/19 y la industria 924.000 toneladas (esta ultima igual al ultimo mes).

